

Le Birre

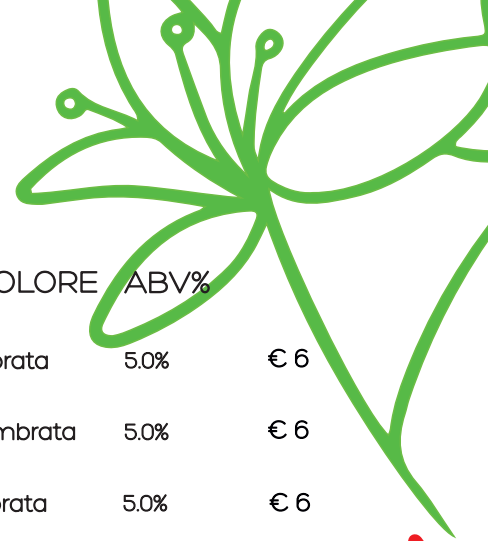

.LEFFE - BLONDE 33cl

.LEFFE - ROUGE 33c

.ICHNUSA - NON FILTRATA 33cl

.MENABREA - BIONDA 33cl

.MENABREA - AMBRATA 33cl

.MENABREA - WEISS 33cl

.MESSINA - CRISTALLI DI SALE 33cl

.PEDAVENA - TRADIZIONE ITALIANA 33cl

.PEDAVENA - AMBRATA 33cl

.LUPULUS - BLANCHE 33cl

.AYINGER - BIONDA 50cl

.AYINGER - WEIZEN 50cl

.WELTENBURGER KLOSTER - BIONDA 50cl

.WELTENBURGER KLOSTER - AMBRATA 50cl

.ST. PETER'S - BIONDA 50cl

.ST. PETER'S - AMBRATA 50cl

.ST. PETER'S - IPA 50cl

STILE

Keller

Lager

Keller

Lager

Marzen

Weiss

Lager

Pils Italiana

Dunkel

Blanche

Lager Hell

Weizen

Pils

Marzen

Golden Ale

Amber Ale

IPA

COLORE ABV%

Dorata 5.0% € 6

Ambrata 5.0% € 6

Dorata 5.0% € 6

Chiara 4.8% € 6

Ambrata 5.0% € 6

Chiara 5.2% € 6

Chiara 5.0% € 6

Chiara 5.0% € 6

Ambrata 5.9% € 6

Chiara 4.6% € 6

Chiara 4.9% € 12

Chiara 5.1% € 12

Chiara 4.9% € 12

Ambrata 5.5% € 12

Chiara 4.7% € 12

Ambrata 4.3% € 12

Chiara 5.5% € 13

.BIRRA STRONZA - TI AMO 33cl

.BIRRA STRONZA - DA URLO 33cl

.BIRRA STRONZA - AUDACE 33cl

.CANEDIGUERRA - BLANCHE 33cl

.CANEDIGUERRA - BOHEMIAN PILSNER 33cl

.CANEDIGUERRA - VIENNA LAGER 33cl

.CANEDIGUERRA - PACIFIC IPA 33cl

Blonde Ale

Blanche
con scorza di arancia

Red Ale

Blanche

Pils

Marzen

Pacific IPA

Chiara 5.5% € 8

Chiara 5.0% € 8

Ambrata 5.2% € 8

Chiara 5.4% € 8

Chiara 5.0% € 8

Ambrata 5.4% € 8

Chiara 5.6% € 8

Artigianali





Bollicine & Champagne

- .ALTA LANGA DOCG MILLESIMATO 2018 BRUT "TOTOCORDE" - GIULIO COCCHI 12%** € 42
80% Pinot Nero, 20% Chardonnay - Piemonte, Cocconato (Asti)
Perlage fine; al naso note agrumate e profumo di crosta di pane; al palato persistente, con sentori agrumati sul finale e una piacevole sapidità
- .NEBBIOLO D'ALBA SPUMANTIZZATO DOC 2021 BRUT ROSE "ORIGO-GINIS"- CASINA BRIC 13%** € 36
100% Nebbiolo - Piemonte, Serralunga d'Alba
Perlage intenso; al naso profumi floreali di rosa canina e fiori di pesco; al palato morbido e fresco, con una notevole complessità tipica delle uve di Nebbiolo
- .FRANCIACORTA MILLESIMATO 2020 BRUT NATURE - ENRICO GATTI 13%** € 38
100% Chardonnay - Lombardia, zona collinare di Erbusco
Perlage intenso ed elegante; al naso note agrumate, profumo di crosta di pane e noci; al palato sapido e fresco, con una sensazione di croccantezza
- .FRANCIACORTA DOCG SATEN "MONOGRAM" - CASTEL FAGLIA 12,5%** € 37
90% Chardonnay e 10% Pinot Bianco - Lombardia, Calino di Cazzago San Martino
Perlage fine e delicato; al naso intenso con sentori di frutta matura; al palato cremoso ed elegante
- .FRANCIACORTA DOCG BRUT ROSE "MONOGRAM" - CASTEL FAGLIA 12,5%** € 38
70% Chardonnay e 30% Pinot Nero - Lombardia, Calino di Cazzago San Martino
Perlage intenso; al naso sentori di frutti di bosco; al palato morbido e sapido, con sentori di frutti rossi, fragola e ciliegia
- .TRENTO DOC METODO CLASSICO BRUT - CESARINI SFORZA 12,5%** € 30
100% Chardonnay - Trentino-Alto Adige, Colline Avisiane (a nord di Trento) Valle di Cembra
Perlage intenso; al naso sentori di fiori bianchi, al palato cremoso con un finale persistente
- .TRENTO DOC METODO CLASSICO BRUT ROSE - CESARINI SFORZA 12,5%** € 31
85% Chardonnay e 15% Pinot Nero - Trentino-Alto Adige, Colline Avisiane (a nord di Trento) Valle di Cembra
Perlage intenso; al naso sentori di rosa e frutti rossi, al palato sapido ed elegante
- .VALDOBBIADENE PROSECCO SUPERIORE DOCG BRUT BIO "NANI DEI BERTI" - FOLLADOR 11,5%** € 30
100% Glera - Veneto, Rive di Col San Martino
Perlage intenso; al naso spiccano aromi di fiori bianchi, mela verde e pera; al palato sentori di crosta di pane, risultato della lievitazione
- .PROSECCO ROSE' DOC 2022 BRUT NATURE BIO "TENUTE CRIVANETTA" - CANTINA FIDORA 11,5%** € 29
90% Glera, 10% Pinot Nero - Veneto, tenuta Civranetta, nei pressi della laguna di Venezia
Perlage fine; al naso aromi di bacche rosse e fragola; al palato secco, fresco, con un finale asciutto ed elegante
- .LAMBRUSCO IGP 2021 "FERRANDO" - QUARTICELLO 11,5%** € 28
100% Lambrusco Salamino - Emilia Romagna, Montecchio Emilia
Perlage finissimo; al naso complesso, con note di frutti di bosco, erbe aromatiche e ciliegia; al palato fresco e beverino
- .CATARRATTO TERRE SICILIANE IGP "VORIA BIANCO" - PORTA DEL VENTO 12%** € 30
Rifermentato in bottiglia; 100% Catarratto - Sicilia - Camporeale (Palermo)
Perlage finissimo; al naso sentori fruttati e agrumati; al palato acido e fresco. La presenza dei lieviti in bottiglia lo rende opaco e pieno di gusto



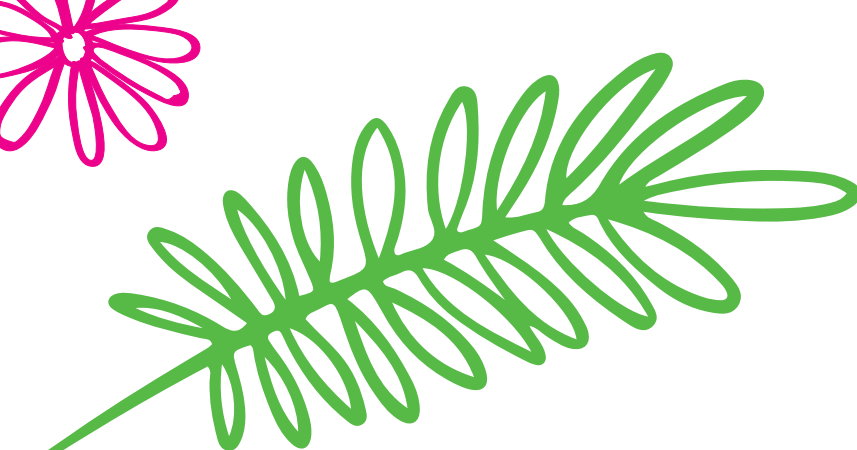

.FALANGHINA "FRECCIABOMB BIANCO" - PROGETTO CALCARIUS 9% € 30
Rifermentato in bottiglia; 100% Falanghina - Puglia, Apricena (Parco Nazionale del Gargano)
Perlage fine; al naso sentori di fiori bianchi e frutta a polpa gialla; al palato minerale e agrumato

.CAVA RISERVA 2020 BRUT NATURE "AUTENTIQUE" - DOMINIO DE LA VEGA 12% *Spagna* € 30
80% Macabeo e 20% Xarello - Spagna, Utiel Requena (70 km a ovest di Valencia)
Perlage intenso; al naso sentori di vaniglia e frutta fresca; al palato acido e sapido

.CHENIN BLANC BRUT NATURE "LE BULLE SURPRISE" - DOMAINE DE LA CHAISE 12% *Francia* € 36
100% Chenin Blanc - Francia, Valle della Loira
Perlage intenso ed esuberante; al naso intenso, con sentori di frutta esotica; al palato cremoso con un finale persistente ed amaricante

.MIRAGE A' BULLES BRUT NATURE - COTE CAIRN 12% *Francia* € 37
75% Clairette, 20% Aligoté e 5% Muscat - Francia, Valle del Rodano
Perlage elegante; al naso minerale, con sentori di mela e albicocca; al palato cremoso, con sentori ammandorlati e un finale intenso e persistente

.X BULLES BRUT BIO - DOMAINE LE FAY D'HOMME 11,5% *Francia* € 39
100% Chardonnay - Francia, Valle della Loira
Perlage fine ed elegante; al naso note minerali e di lampone; al palato fresco, con sentori di frutta fresca

.CREMANT DE BOURGOGNE BRUT - VITTEAUT ALBERTI 13,5% *Francia* € 39
80% Chardonnay e 20% Aligoté - Francia, Cote de Beaune e Cote Chalonnaise
Perlage fine ed elegante; al naso un intenso bouquet floreale, al palato vivace ed elegante, con sentori agrumati e un finale persistente

.CREMANT DE BOURGOGNE BRUT ROSE' - VITTEAUT ALBERTI 12,5% *Francia* € 39
100% Pinot Nero - Francia, Cote de Beaune e Cote Chalonnaise
Perlage fine ed elegante; al naso sentori di fragola e lampone; al palato ricco e carnoso, con note floreali e un finale lungo ed elegante

.CHAMPAGNE PREMIER CRU AOC EXTRA BRUT - MAXIME PONSON 12% *Francia* € 54
70% Pinot Meunier, 15% Pinot Noir e 15% Chardonnay - Francia, Champagne, Coulommès la Montagne
Perlage fine e persistente; al naso sentori di frutti a polpa gialla e note floreali; al palato sapido, dinamico e dal finale lungo e saporito

.CHAMPAGNE RESERVE AOC EXTRA BRUT - JEAN VESSELLE 12% *Francia* € 59
80% Pinot Noir e 20% Chardonnay (cuvée 2019+20% vins de réserve) - Francia, Champagne, Montagne de Reims
Perlage fine e setoso; al naso sentori di frutta matura; al palato cremoso e vellutato

.CHAMPAGNE BLANC DE NOIR EXTRA BRUT "PERLE NOIR" - CHRISTOPHE DECHANNES 12% *Francia* € 62
100% Pinot Noir - Francia, Champagne, Villaggio di Les Riceys
Perlage sottile e vivace; al naso fine ed elegante, con note minerali e sapide; al palato verticale, complesso e di grande freschezza



.CHAMPAGNE BLANC DE BLANCS EXTRA BRUT - BERNARD PERTOIS 12% *Francia* € 64
100% Chardonnay - Francia, Champagne, Cote de Blancs
Perlage fine e delicato; al naso è fresco, floreale e citrico; al palato secco e minerale, con sentori di fiori bianchi su un finale persistente









Bianchi



- .GEWURZTRAMINER TRENINO DOC 2020 - VILLA CORNIOLE 14%** € 31
100% Gewurztraminer - Trentino-Alto Adige, Valle di Cembra
Aromatico; al naso sentori floreali e fruttati; al palato morbido e molto equilibrato, non particolarmente dolce ma asciutto in quanto rappresentativo della zona di produzione, nella quale viene praticata viticoltura eroica
 - .SAUVIGNON BLANC DOC 2019 - GLASSIER 14%** € 32
100% Sauvignon Blanc - Trentino-Alto Adige, Geboch
Morbido; al naso fresco, sapido con spiccate note agrumate; al palato minerale, con sentori di frutta matura e agrumi, rotondo e pulito sul finale
 - .SAUVIGNON BLANC AOC 2020 "CHAMP GIBAUT" - FLORIAN ROBLIN 13%** € 34
100% Sauvignon Blanc - Francia, Valle della Loira, Coteaux du Giennois
Rotondo; al naso fresco, sapido con spiccate note agrumate; al palato minerale, con sentori di frutta matura e agrumi, rotondo e pulito sul finale
 - .RIBOLLA GIALLA 2020 - MARINIC 13%** € 31
100% Ribolla Gialla - Slovenia, Collio
Elegante; al naso fiori bianchi e frutta fresca, con sentori minerali; al palato fine ed elegante, con un finale fresco e persistente
 - .VERMENTINO IGT TOSCANA 2022 BIO - TARABARALLA 12,5%** € 30
100% Vermentino - Toscana, Colline di San Miniato (Pisa)
Sapido; al naso spiccano note fruttate di banana e ananas; al palato secco e fresco, con sentori di frutta esotica
 - .VERMENTINO IGT LIGURIA DI LEVANTE 2022 "IL BIANCO" - IL TORCHIO 12,5%** € 32
100% Vermentino - Liguria, Levante
Sapido; al naso spiccano sentori di fiori bianchi, frutta a polpa gialla ed erbe mediterranee; al palato strutturato, con note marine e fresche
 - .VERMENTINO 2021 "PONTE DI TOR" - STEFANO LEGNANI 12,5%** € 39
100% Vermentino - Liguria, Sarzana (La Spezia)
Macerato; al naso sentori mediterranei di timo e rosmarino, con sbuffi di frutta tropicale; al palato sapido ed opaco per la leggera macerazione sulle bucce di soli 7 giorni
 - .VERMENTINO DI GALLURA DOCG 2022 "TERRA E MARE" - UNMAREDIVINO BY GIOACCHINO SINI 12,5%** € 34
100% Vermentino - Sardegna, Berchidda Olbia Tempio, Gallura
Sapido; al naso intenso, con sentori di uva fresca e mela golden; al palato fresco e speziato, con note ammandorlate sul finale
 - .GAVI DOCG 2022 - ARESCA 13%** € 28
100% Cortese - Piemonte, Mombercelli
Sapido; al naso fresco e fruttato con note di mela verde, albicocca e fiori bianchi; al palato fragrante, con una buona acidità e un finale sapido
 - .BIANCO VENETO "BARBABIANCA" 2022 - MARCO BARBA 12%** € 30
Blend di vitigni autoctoni a bacca bianca - Veneto, Madonna di Longino, Vicenza
Sapido e minerale; al naso profumato ed intrigante, con sentori di gelsomino, sambuco, albicocca; al palato fresco, sapido, di buona persistenza
 - .CHARDONNAY MACON BLANC 2022 - DOMAINE JOSEPH LAFARGE 12%** € 32
100% Chardonnay - Francia, Borgogna, Lugny
Fresco; al naso agrumato, con sentori di limone e pompelmo; al palato fresco e sapido, con sentori di frutta esotica dolce
 - .CHARDONNAY MACON LE GRAND BOIS 2022 "MONOPOLE" - DOMAINE JOSEPH LAFARGE 13%** € 36
100% Chardonnay - Francia, Borgogna, Lugny
Minerale; al naso pungente, con sentori di pera e zenzero; al palato fresco e minerale, con note complesse di agrume e spezie, conferite dall'affinamento per 1 anno in botti di legno di Rovere.
 - .PECORINO SUPERIORE DOC 2022 "LA CANAGLIA" - FONTEFICO 14%** € 33
100% Pecorino - Abruzzo, Golfo di Vasto
Corposo; al naso aromatico, con note di frutta a polpa gialla e agrumi; al palato polposo, sapido e gradevolmente minerale, di lunga persistenza
- 
- 
- 
- 

- 
- 
- 
- 
- .FALANGHINA 2022/“VINCENZO BIANCO” - FATTORIA DI VAIRA 12%** € 29
*100% Falanghina - Molise, Petacciato
Macerato; al naso fruttato, con note di pesca gialla, mela; al palato opaco, complesso e di grande carattere, con note minerali e un leggero tannino*
- .FALANGHINA IRPINIA DOC 2022 - BORGO D'ANEGLO 13%** € 29
*100% Falanghina - Campania, Montemiletto (Avellino)
Secco; al naso una buona aromaticità, bilanciata da sentori di erbe mediterranee; al palato sapido, con note fruttate*
- .FIANO PAESTUM 2021 “MERCOLEDI” - VIGNETI TARDIS 13%** € 36
*100% Fiano - Campania, Paestum
Complesso; al naso note di frutta secca, uvetta, caramello e miele; al palato complesso, secco e sapido, di facile beva*
- .FIANO IGP 2020 “PAONE” - CANTINA DEL BARONE 12,5%** € 32
*100% Fiano - Campania, Avellino, Cesinali
Rotondo; al naso bouquet aromatico di fieno, spezie delicate ed erbe aromatiche; al palato di piacevole freschezza con ritorni leggermente fumé*
- .BOMBINO IGT 2021 “BOMBIGIANA” - PROGETTO CALCARIUS DI VALENTINA PASSALACQUA 12%** € 32
*100% Bombino Bianco - Puglia, Apricena (Parco Nazionale del Gargano)
Macerato; al naso note di frutta secca, uvetta, caramello e miele; al palato complesso, secco e sapido, di facile beva*
- .ETNA BIANCO DOC 20212 “GINESTRA” - CALCAGNO 13%** € 39
*100% Carricante - Sicilia, Milo (pendici dell'Etna)
Fine; al naso fruttato, con sentori di frutta e note minerali; al palato complesso, sapido, minerale, con buona persistenza e intensità*
- .CATARRATTO DOC 2022 - CARUSO E MININI 13%** € 33
*100% Catarratto - Sicilia, Terre Siciliane
Elegante; al naso note di frutta tropicale e fiori bianchi; al palato pieno, minerale, acido e leggermente sapido per la brezza marina in collina*
- .RIESLING ALSAZIA AOC 2021 - DOMAINE MEYER-FONNE' 12,5%** € 36
*100% Riesling - Francia, Alsazia, Orschwiller
Minerale; al naso aromatico, con sentori agrumati; al palato elegante e pieno, con sentori di pompelmo ed un finale lungo e fresco*
- .RIESLING TROCKEN 2022 “FASS 16” - PETER LAUER 11,5%** € 35
*100% Riesling - Germania, Mosella
Speziato; al naso fresco, con sentori di zenzero, pompelmo ed erbe aromatiche; al palato verticale ed equilibrato tra spezia e morbidezza*
- .ALIGOTE' BOURGOGNE AOC 2022 - SYLVAIN PATAILLE 12%** € 45
*100% Aligoté - Francia, Borgogna, Marsannay
Elegante; al naso si percepiscono fresche sensazioni di lime, con note di frutta a polpa bianca, frutta tropicale e cenni erbacei; al palato verticale e profondo, con un sorso fresco e una raffinata trama salina*
- .CHENIN BLANC AOC 2022 “VIEILLES VIGNES” - PATRICE COLIN 13,5%** € 34
*100% Chenin Blanc - Francia, Valle della Loira, Coteaux-du-Vendômois
Sapido; al naso fruttato e minerale; al palato di buon corpo, avvolgente, con un sorso sapido e un finale lungo e persistente*
- .CHENIN BLANC 2022 - DOMAINE DE MAJAS 12%** € 38
*100% Chenin Blanc - Francia, Rousillon, Caudiès de Fenouillèdes
Minerale; al naso floreale e minerale, con note di mela verde e spezie; al palato fresco e salino, elegante e ben bilanciato*
- .POUILLY FUME' AOC 2022 - DOMAINE DES BERTHIERS 13%** € 42
*100% Sauvignon Blanc - Francia, Loira, collina di Saint-Andelain
Elegante; al naso piacevoli sentori di pesca bianca e frutta esotica; al palato avvolgente e fresco, con note affumicate e un finale fruttato*
- .CHABLIS AOC 2021 - DOMAINE DE LA CADETTE 13%** € 48
*100% Chardonnay - Francia, Borgogna, Vézelay (sud dello Chablis)
Minerale; al naso tantissima mineralità e frutto fresco, floreale e leggermente speziato; al palato complesso e fresco con un sorso elegante e un finale minerale*
- .SANCERRE AOC 2022 “FLORES” - VINCENT PINARD 13%** € 48
*100% Sauvignon Blanc - Francia, Valle della Loira, Bué
Corposo; al naso note floreali e sbuffi erbacei; al palato corposo e caratterizzato da aromi freschi e sapidi, con una buona persistenza sul finale*

Rose'

- 
- 
- 
- 
- 
- 
- .NEBBIOLO ROSATO DOC 2023 "BARLAN" - TORRACCIA DEL PIANTAVIGNA 12,5%** € 29
*100% Nebbiolo - Piemonte, Mareta (Chemme)
Rosa tenue; al naso sentori di frutti di bosco e rosa, con note erbacee e sapide; al palato sorso slanciato, fresco e sapido, con un leggero tannino sul finale*
- .BARBERA ROSATO 2022 - SETTE 12,5%** € 30
*100% Barbera - Piemonte, Nizza Monferrato
Rosa corallo; al naso sentori di lamponi, ciliegie, note di melagrana e fragole; al palato un sorso tannico, fragrante, fresco e di piacevole sapidità*
- .GATTINARA ROSATO 2022 "IL ROSATO" - CANTINE NERVI DI ROBERTO CONTERNO 13,5%** € 32
*100% Nebbiolo - Piemonte, Gattinara
Rosa tenue; al naso sentori di frutti di bosco, con note erbacee e sapide; al palato fresco, pulito, pieno, con un finale speziato e agrumato*
- .ROSATO DI AMPELEIA TOSCANA ROSATO IGT 2021 - AMPELEIA 11,5%** € 30
*80% Carignano e 20% Alicante Nero - Toscana, Roccatederighi, frazione Meleta (Maremma)
Rosa intenso; al naso una piacevole nota fruttata; al palato una spiccata sapidità accompagnata da una acidità definita e persistente*
- .CERASUOLO D'ABRUZZO DOC 2021 "SENZA NIENTE" - MARINA PALUSCI 13%** € 29
*100% Montepulciano d'Abruzzo - Abruzzo, Pianella (Parco Nazionale della Majella)
Rosa purpureo; al naso profumo vivace di fragola e ciliegia; al palato morbido, con sentori di frutta succosa che rendono la beva piacevole e piena*
- .NERO DI TROIA IGP PUGLIA 2022 BIO - DEMAIO 13%** € 28
*100% Nero di Troia - Puglia, San Severo
Rosa rubino; al naso intenso e complesso, con note di prugna e spezie; al palato morbido, con una trama tannica e una buona persistenza sul finale*
- .MERLOT ROSE' BIO 2021 - GUERILA by Zmagoslav Petric 11,5%** € 35 *Slovenia*
*90% Merlot e 10% Cabernet - Slovenia, Vipaska Dolina
Rosa tenue; al naso profumato con vivaci sentori di frutti rossi; al palato strutturato ed intenso, con sentori di ciliegia e lampone*
- .LE ROSE' DE JANOT 2020 - DOMAINE JEAN DAVID 13,5%** € 32 *Francia*
*Blend di diversi uvaggi, tra cui Syrah, Tempranillo, Cinsault - Francia, Cotes du Rhone
Rosa intenso; al naso intenso e fruttato; al palato di grande bevibilità e freschezza con aromi di fragoline di bosco, frutti rossi e mirtillo*
- .AURE LANGUEDOC AOC 2021 - MAISON VENTENAC 12,5%** € 29 *Francia*
*Blend di diversi uvaggi, tra cui Grenache, Merlot, Cinsault, Syrah, Cabernet Sauvignon - Francia, Languedoc-Roussillon
Rosa intenso; al naso sentori floreali e sbuffi vegetali; al palato sottilmente fruttato, fresco, fine, armonico, leggermente acidulo e di piacevole gusto*
- .LIBERTY NAGES 2021 - CHATEAU DE NAGES 12%** € 30 *Francia*
*Blend di diversi uvaggi, tra cui Merlot, Syrah, Grenache - Francia, Costières de Nimes (Valle del Rodano)
Rosa pallido; al naso sentori floreali e lievemente salmastri; al palato delicato ed elegante, con un finale sapido che gli dona freschezza*



Rossi

- . LANGHE PINOT NERO DOC 2022 - GIAN LUCA COLOMBO 12,5%** € 40
*100% Pinot Nero - Piemonte, Novello e Dogliani
Corpo medio e tannino morbido; al naso note floreali; al palato sapido e persistente, con sentori floreali e leggermente speziati*
- . PINOT NOIR 2021 - DOMAINE BIET 12,5%** *Francia* € 30
*100% Pinot Nero - Francia, Seigy (valle della Loira)
Corpo e tannino leggeri; al naso sentori di ciliegia e marasca, sul finale note di frutti rossi; al palato delicato e fruttato, con un finale morbido*
- . PINOT NOIR AOC 2021 BOURGOGNE ROUGE - SYLVAIN PATAILLE 13,5%** *Francia* € 49
*100% Pinot Nero - Francia, Borgogna, Marsanny (Cote d'Or)
Corpo e tannino morbidi; al naso sentori di ciliegia e legno per l'invecchiamento in botte; al palato elegante e sapido, con una nota speziata sul finale*
- . BARBERA D'ALBA SUPERIORE DOC 2022 - GIAN LUCA COLOMBO 15%** € 40
*100% Barbera - Piemonte, Magliano Alfieri e Roddi
Corpo ampio e tannino leggero; al naso complesso con sentori di amarena; al palato vellutato e persistente, con sentori di frutti rossi, e allo stesso tempo fresco per l'acidità tipica delle uve di Barbera*
- . BARBERA D'ALBA DOC 2022 - MORRA GABRIELE 13,5%** € 31
*100% Barbera - Piemonte, Alba
Corpo e tannino leggeri; al naso sentori di frutti di bosco; al palato incredibilmente fresco, con viva acidità che ne denota la persistenza*
- . BARBERA PINEROLESE DOC 2018 "PISTA" - BERLTRAMO 14,5%** € 33
*100% Barbera - Piemonte, Barge
Corpo strutturato e tannino leggero; al naso note di liquirizia sentori erbacei; al palato morbido e balsamico, con richiami di marmellate di frutti di bosco*
- . BARBERA D'ASTI SUPERIORE DOCG 2021 "CA' DI PIAN" - LA SPINETTA 14,5%** € 32
*100% Barbera - Piemonte, Vigne nei comuni di Castagnole delle Lanze (località Piani), Costigliole d'Asti e Montegrosso d'Asti
Corpo e tannino leggeri; al naso sentori di ciliegia e marasca, con leggera complessità per l'affinamento in rovere; al palato fruttato ed avvolgente, sul finale una decisa e gradevole freschezza*
- . NEBBIOLO LANGHE DOC 2021 "LAGO DEI MULI" - CASINA BRIC 14%** € 32
*100% Nebbiolo - Piemonte, Tenuta Parco Valle della Vite (Sommariva Perno)
Corpo medio e tannino morbido; al naso sentori di frutta fresca; al palato espressivo e di facile beva*
- . NEBBIOLO LANGHE DOC 2021 - LA SPINETTA 14%** € 42
*100% Nebbiolo - Piemonte, Vigne nel comune di Neive
Corpo medio e tannino morbido; al naso è ampio e penetrante, con sentori di frutta fresca, viola e rosa; al palato morbido e persistente*
- . NEBBIOLO DOC 2018 "COLLI NOVARESIS" - FILARI DEL ROSA 13,5%** € 34
*100% Nebbiolo - Piemonte, Gattinara
Corpo medio e tannino morbido; al naso sentori di frutta rossa e spezie; al palato equilibrato, morbido e persistente*
- . DOLCETTO D'ALBA DOC 2022 "VIGNA SCOT" - CAVALLOTTO 13,5%** € 32
*100% Dolcetto - Piemonte, Castiglione Falletto
Corpo medio e tannino marcato; al naso sentori di frutti di bosco, ciliegia, lievemente speziato; al palato succoso, fruttato e vellutato*
- . LANGHE ROSSO DOC 2021 "ADESSO" - CAMPARO 13,5%** € 29
*50% Dolcetto, 25% Nebbiolo e 25% Barbera - Piemonte, Diano d'Alba e La Morra
Corpo leggero e tannino morbido; al naso fruttato e fresco; al palato delicato ed equilibrato, con una leggera acidità sul finale*
- 
- 
- 
- 

- 
- 
- 
- 
- 
- **BARBARESCO DOCG 2019 "GIACONE" - CASCINA ALBERTA 14%** € 47
*100% Nebbiolo - Piemonte, Treiso
Corpo strutturato e tannino spigoloso; al naso complesso, con profumi floreali e note speziate per il passaggio in botte; al palato intenso, con un finale lungo e persistente*
- **GATTINARA DOCG 2018 - TORRACCIA DEL PIANTAVIGA 13,5%** € 47
*100% Nebbiolo - Piemonte, Gattinara
Corpo strutturato e tannino marcato; al naso sentori minerali e terrosi, note di liquirizia e frutta rossa; al palato complesso e persistente, con un finale amaricante che lo rende un vino fresco e di facile beva*
- **VALPOLICELLA DOC 2022 - GARGANUDA 11,5%** € 32
*80% Corvina e 20% Rondinella - Veneto, Soave
Corpo medio e tannino leggero; al naso fruttato, con note speziate sul finale; al palato succoso ed avvolgente*
- **TAURASI DOC 2018 "IRPINIA CAMPI TAURASINI" - BORGO D'ANGELO 14%** € 32
*100% Aglianico - Campania, Taurasi
Corpo medio e tannino marcato; al naso sentori di frutta rossa matura ed erbe mediterranee; al palato elegante e morbido, con note speziate sul finale*
- **PRIMITIVO DI MANDURIA DOP 2020 "SASSI ROSSI" - FEUDI SALENTINI 14%** € 30
*100% Primitivo - Puglia, Manduria
Corpo strutturato e tannino marcato; al naso sentori di confetture di frutti rossi, sul finale un tocco di liquirizia; al palato vellutato e pieno*
- **NEGROAMARO DEL SALENTO IGP 2021 "125" - FEUDI SALENTINI 12,5%** € 30
*100% Negroamaro - Puglia, Leporano (Taranto)
Corpo strutturato e tannino marcato; al naso intensi profumi di frutti di bosco, specialmente more e mirtili; al palato morbido e fruttato*
- **NERELLO MASCALESE IGT 2020 "VERSANTE NORD" - EDOARDO TORRES AOSTA 13,5%** € 35
*80% Nerello Mascalese e 20% altre uve autoctone bianche e rosse - Sicilia, Etna Nord
Corpo strutturato e tannino morbido; al naso intenso e minerale; al palato setoso e pieno, con un finale lungo e fresco*
- **FRAPPATO NERELLO MASCALESE IGP 2021 "TERRE DI GIUMARA" - CARUSO E MININI 13,5%** € 28
*100% Frappato Nerello Mascalese - Sicilia, Terre Siciliane
Corpo medio e tannino leggero; al naso un bouquet intenso e speziato; al palato fresco, con note vanigliate e sentori di frutti di bosco*
- **ETNA ROSSO DOC 2019 "VOLCANO" - MONTEROSSO 13%** € 38
*100% Nerello Mascalese - Sicilia, Etna Sud
Corpo strutturato e tannino medio; al naso un bouquet ampio, con note erbacee; al palato complesso, con un buon bilanciamento tra frutto e mineralità*
- **NERO D'AVOLA IGT 2018 "ROSSO DI CONTRADA" - MARABINO 13,5%** € 30
*100% Nero d'Avola - Sicilia, Val di Noto (Siracusa)
Corpo e tannino morbidi; al naso un bouquet intenso di frutta rossa; al palato morbido e fresco, con un finale sapido*
- **BORDEAUX ROUGE AOC 2021 "DOMPTER LA BETE" - CHATEAU DE CRANNE 12,5%** € 32 *Francia*
*80% Merlot e 20% Cabernet Franc - Francia, Bordeaux
Corpo medio e tannino morbido; al naso fruttato, con sentori di fragola e ciliegia; al palato setoso, con una leggera acidità che conferisce freschezza*
- **CABERNET FRANC AOC 2021 "ORLEANS CLERY" - CLOS SAINT FIACRE 13,5%** € 35 *Francia*
*100% Cabernet Franc - Francia, Valle della Loira
Corpo medio e tannino marcato; al naso intenso e speziato, con sentori di frutta matura; al palato elegante e fresco, con un filare persistente*